

ESTADO REFORMADO

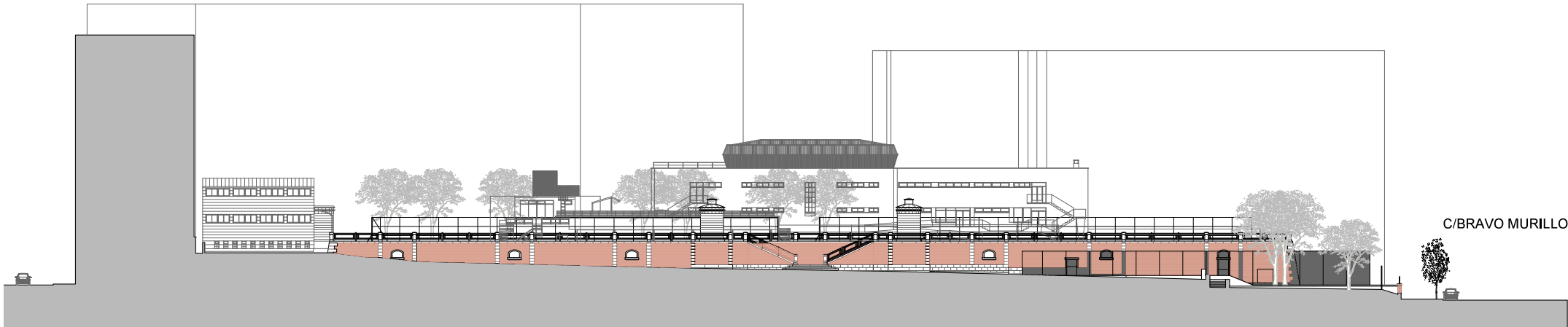

ESTADO ACTUAL



SECCIÓN POR ACCESO DESDE BRAVO MURILLO





Dirección General de Deportes  
CONSEJERÍA DE CULTURA,  
TURISMO Y DEPORTE

Passo de Recoletos, 14, 4ª planta  
28001 - Madrid

INTERVENCION:

REFORMA GENERAL DE LAS INSTALACIONES  
DEPORTIVAS CANAL DE ISABEL II, MADRID

ARQUITECTO

PATINO EIRIN ANDRES EIRIN ANDRES  
ANDRES PATINO EIRIN  
IA 10040007 EIRIN

Firmado digitalmente por PATINO EIRIN ANDRES  
Fecha: 2025.03.20 13:49:51 +01'00'

TITULO DEL PLANO

SECCIÓN GENERAL POR ACCESO POR C/BRAVO MURILLO, ESTADO ACTUAL Y REFORMADO

FASE DE PROYECTO

ANTEPROYECTO

FECHA

marzo 2025

ESCALA

A1: 250  
A3: 500

14.A